

ESTRADA RURAL LIMEIRA

COORDENADAS GEOGRÁFICAS
ESTRADA RURAL DA LIMEIRA
"UTM"
22 J
577496.775 m E
7320154.115 m S

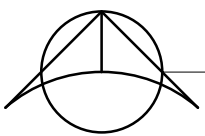
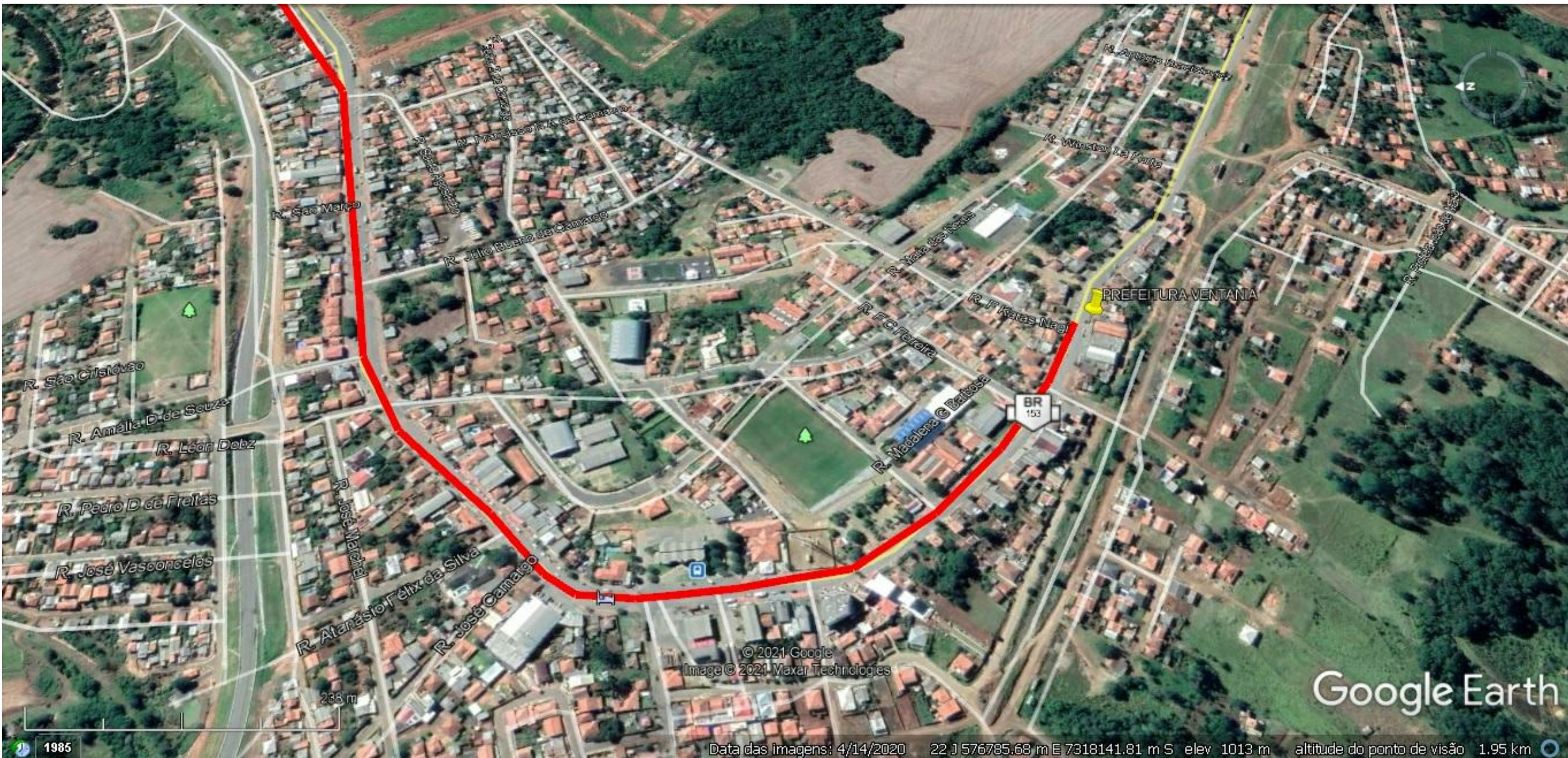

PREFEITURA DE VENTANIA

COORDENADA GEOGRÁFICA
PREFEITURA MUNICIPAL DE VENTANIA
"UTM"
22 J
576836.00 m E
7317871.00 m S

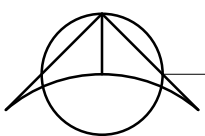

LOCALIZAÇÃO

PROJETO DE LOCALIZAÇÃO		FOLHA 01 DE 01
 <div>PREFEITURA MUNICIPAL DE VENTANIA-PR PROPRIETÁRIO</div>		
CONSTRUÇÃO DE PAVIMENTAÇÃO EM PEDRA IRREGULAR OBRA		
VENTANIA - ESTADO DO PARANÁ CIDADE		
ESTRADA RURAL DA LIMEIRA - VENTANIA-PR ENDEREÇO		
LOCALIZAÇÃO SITUAÇÃO S/ ESCALA	ART nº : 1720213067793	INFORMAÇÕES DO LOTE QUADRA..... LOTE..... CADASTRO: MATRICULA:
 <div>COORDENADAS GEOGRÁFICAS "UTM" 22 J E=577496.775m (22S) N=7320154.115m</div>		Prefeito Municipal JOSE LUIZ BITTENCOURT
ÁREA: ÁREA DA INTERVENÇÃO: 11.100,00 m² ÁREA DA PAVIMENTAÇÃO: 10.656,00 m²		Responsável Técnico FÁBIA ROBERTA P. ELEUTÉRIO DE OLIVEIRA Crea SP nº 506.345.854-4/D - Visto Pr nº 145077
COLABORADORES: MARCOS ELEUTÉRIO Engenheiro de Eng. Civil - Projeto LEONARDO ELEUTÉRIO DE OLIVEIRA Engenheiro de Eng. Civil	Data: 01/06/2021	
APROVAÇÃO:		